Szanowni Państwo,

Urząd Miasta Opola oferuje na wynajem garaż nr 4 przy ul. 1 Maja 105 o powierzchni 20,38 m2.

Garaż nr 4 znajduje się w ciągu garaży przy ul. 1 Maja 105 w Opolu. Wjazd do garażu od strony ulicy 1 Maja przez bramę w budynku 1 Maja 107.

Garaż w dostatecznym stanie technicznym:

- brama garażowa drewniana, dwuskrzydłowa – stan zły,
- dach drewniany kryty papą – stan dostateczny,
- strop drewniany z ubytkami – stan zły,
- ściany murowane z cegły, otynkowane – stan dostateczny,
- posadzka betonowa – stan zadowalający,
- instalacja elektryczna – do sprawdzenia.

Umowa zostanie zawarta na czas nieokreślony.

Zadzwoń i poznaj więcej szczegółów: 77-54-11-322.

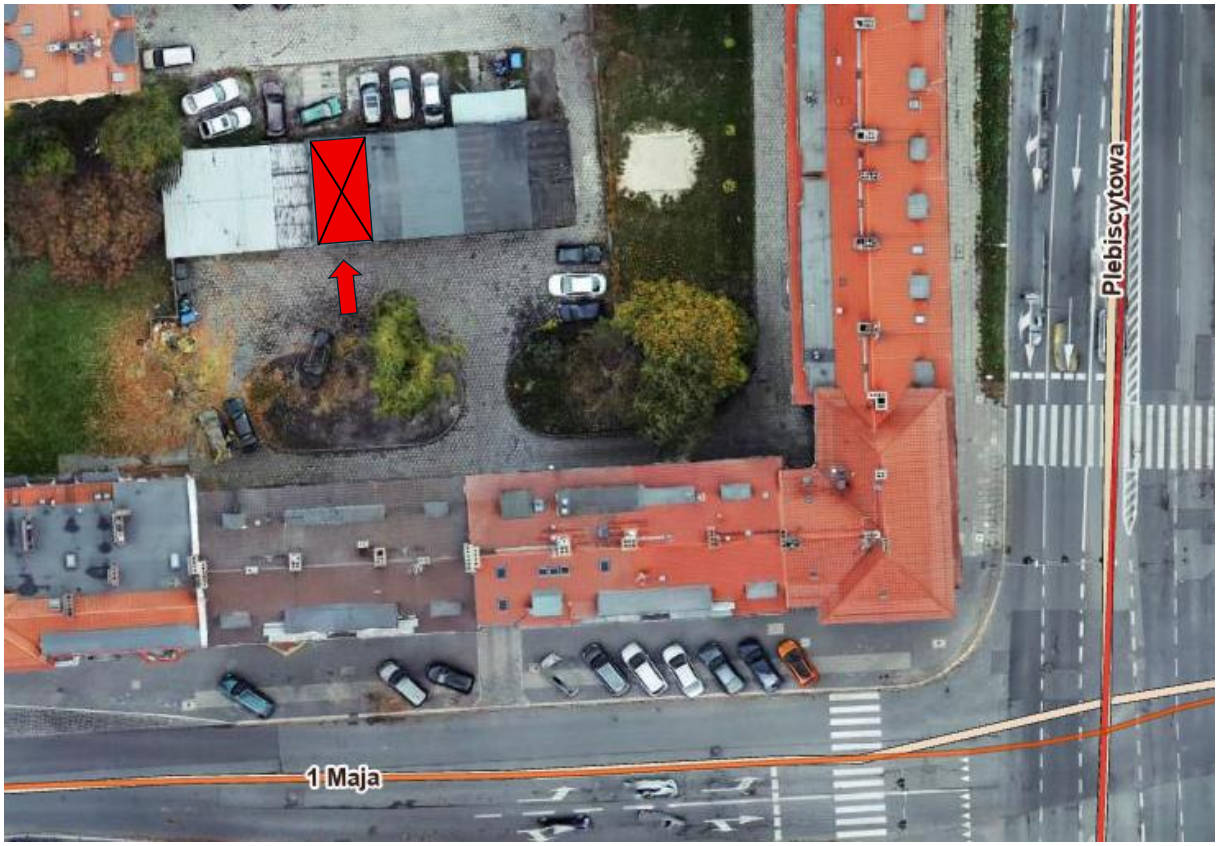

ATLANTIC AVE