Film "Crash" w Kinie Meduza

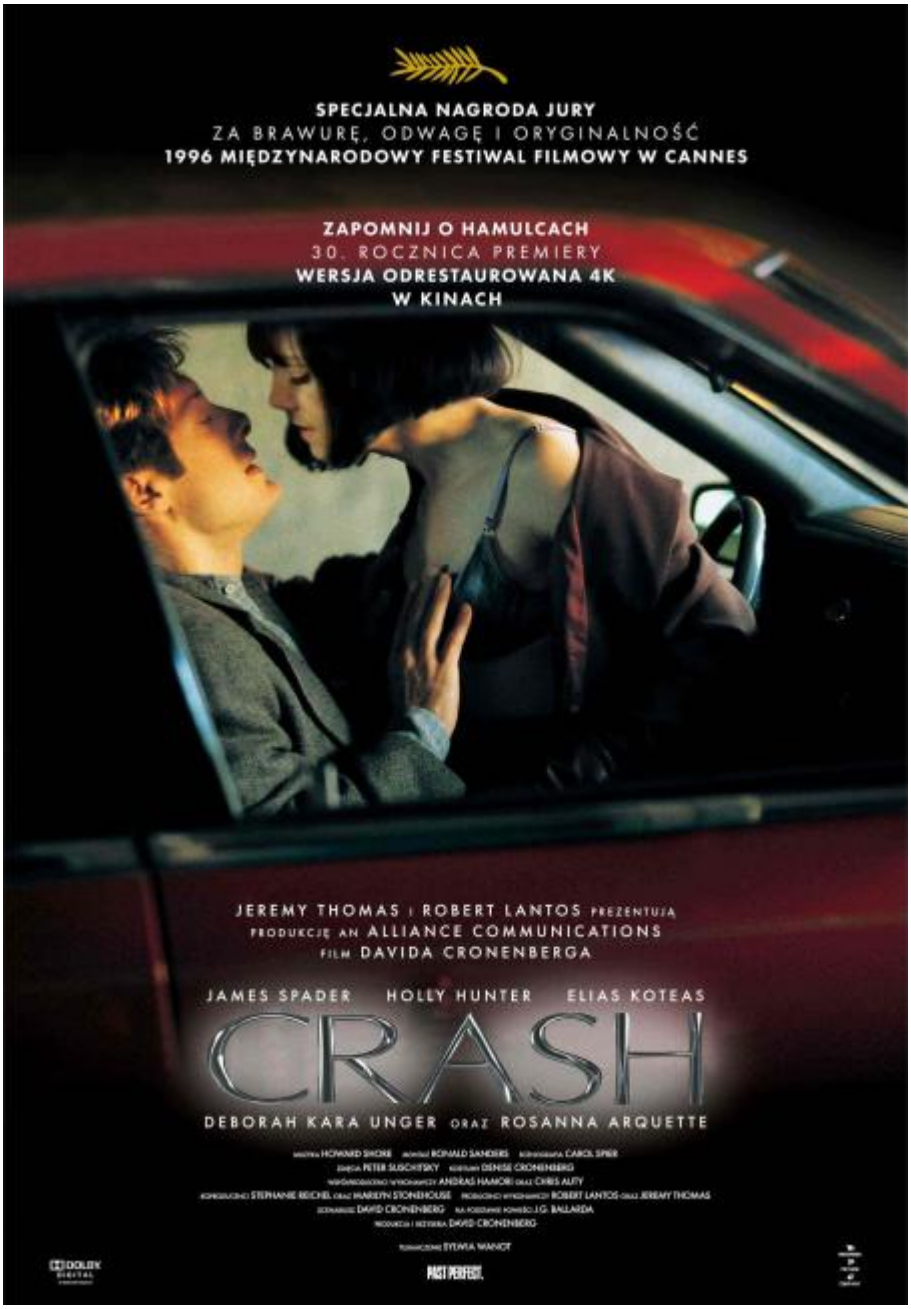

Filmy / Spektakle

19.10.2026
20:00

normalny 25zł, ulgowy 20zł

Crash

reż. David Cronenberg / Kanada, Wielka Brytania 1996 / 100 min.

Zapomnij o hamulcach. Niepokojący, kultowy thriller Davida Cronenberga powraca do kin z okazji 30. rocznicy premiery w wersji odrestaurowanej 4K.

Lata 90., nowoczesne miasto ze sznurami autostrad i tysiącami aut na ulicach. Producent filmowy James Ballard (James Spader) po wypadku samochodowym nawiązuje romans z Helen i poznaje Vaughana (Elias Koteas) – pasjonata groźnych kolizji, który wieczorami odtwarza legendarne kraksy z przeszłości. Bohaterowie dzielą fascynację niebezpieczeństwem i śmiercią, zanurzając się w podziemną kulturę, w której granica między człowiekiem, ciałem i technologią ulega zatarciu. Przełomowe, kontrowersyjne w momencie premiery dzieło Cronenberga otrzymało w Cannes Specjalną Nagrodę Jury „za odwagę, brawurę i oryginalność”.

Chłodna, metaliczna, wystylizowana adaptacja powieści J. G. Ballarda to wchodząca pod skórę – oraz głęboko w nasze umysły – wizja nowoczesności, w której potrzebujemy ekstremalnych bodźców, by cokolwiek poczuć. Crash, jedno z najważniejszych wydarzeń kinowych lat 90., stanowi niesłabnące źródło inspiracji dla filmów zderzających technologię z ludzką tkanką. Nie ma po co zapinać pasów – zderzenie czołowe gwarantowane.

Tagi
kino
film